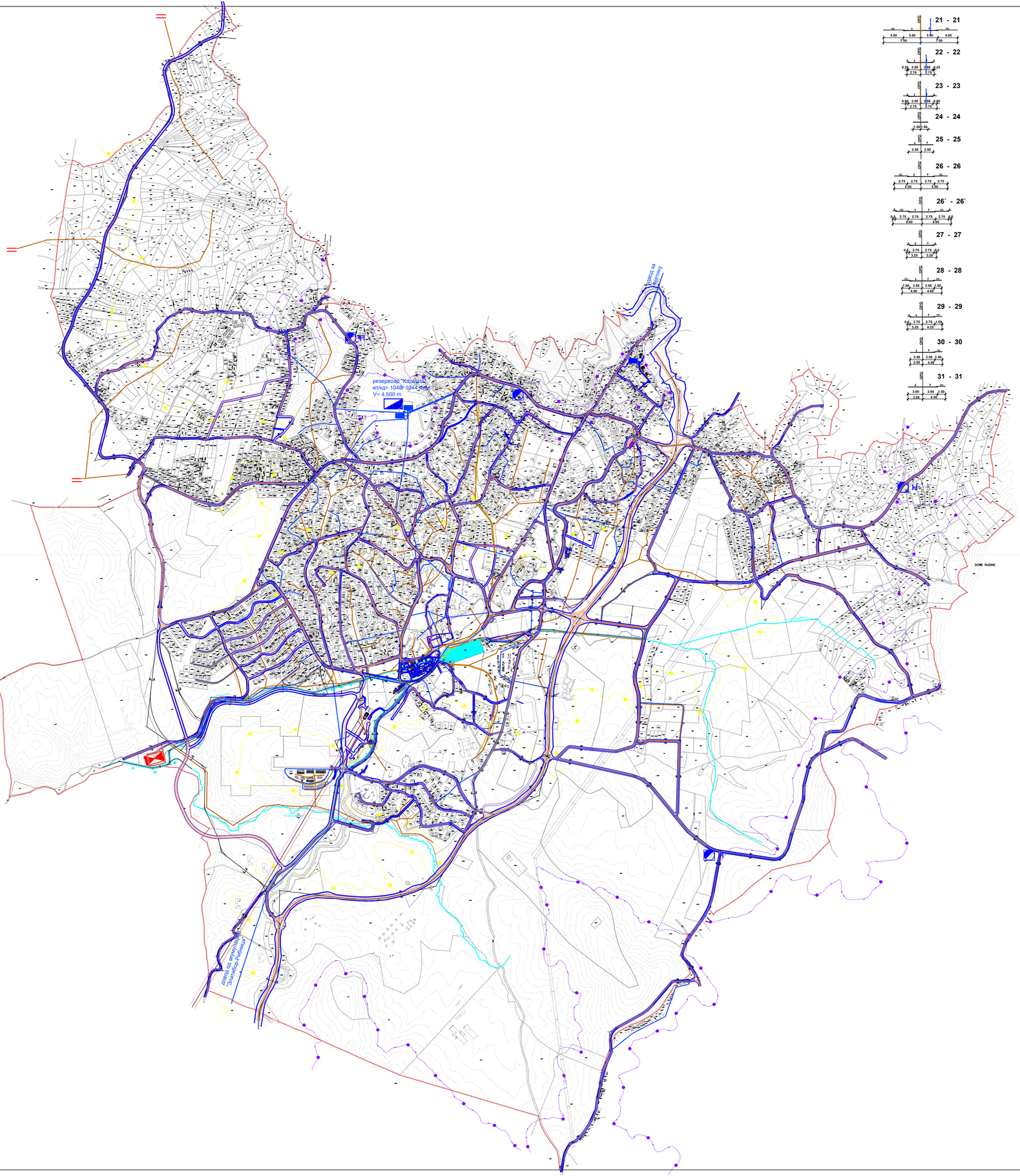

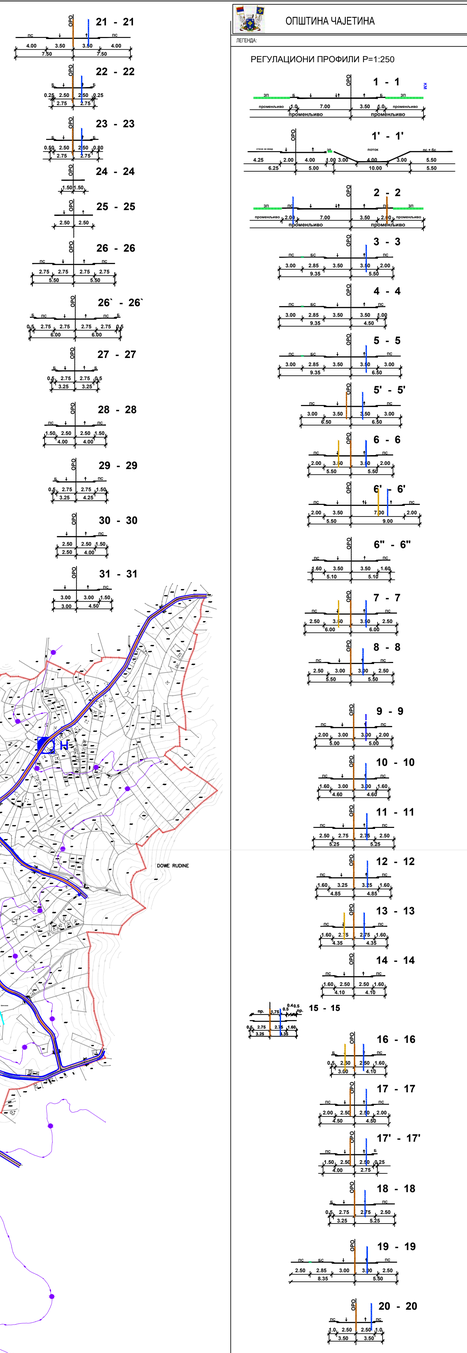

ОПШТИНА ЧАЈЕТИНА

ЛЕГЕНДА:

РЕГУЛАЦИОНИ ПРОФИЛИ P=1:250

ЛЕГЕНДА :

ГРАНИЦА ОБУХВАТА ПЛАНА

Постојећа водоводна линија
Планирана водоводна линија
Постојећи резервоар
Планирани резервоар
Планирани водотор
Граница прве висинске зоне водоснабдевања (+ 975 мнм)
Граница треће висинске зоне водоснабдевања (+ 1100 мнм)
Постојећа фекална канализација
Планирана фекална канализација
Планирано цевастрано постројење за пречишћавање отпадних вода
Планирано компактно постројење за пречишћавање отпадних вода
Постојећа кишна канализација
Планирана кишна канализација
Постојећа затворена водоводгрупација
Постојећа отворена водоводгрупација
Планирана водоводгрупација
Постојећи водоток
Постојећа акумулација

8. ВОДОПРИВРЕДНА ИНФРАСТРУКТУРА

ИЗМЕНЕ И ДОПУНЕ ПЛАНА ГЕНЕРАЛНЕ РЕГУЛАЦИЈЕ НАСЕЉЕНОГ МЕСТА ЧАЈЕТИНА (СЕДИШТЕ ОПШТИНЕ) СА НАСЕЉЕНИМ МЕСТОМ ЗЛАТИБОР - ПРВА ФАЗА

ЈП "УРБАНИЗАМ" - КРАГУЈЕВАЦ

ИНВЕСТИТОР И НАРУЧИЛАЦ	ОПШТИНА ЧАЈЕТИНА
ПРОЈЕКАТ	ЈАВНО ПРЕДУЗЕЋЕ "УРБАНИЗАМ" - Крагујевац
НАЗИВ НАРТЕ	8. Водопривредна инфраструктура
ОДГОВОРНИ УРБАНИСТА	ALEKSANDAR MARKOVIĆ, diplomirani inž. arh.
ОДГОВОРНИ ПРОЈЕКТАНТ	DEJAN ZMEJANOVIĆ-MITIĆ, diplomirani inž. arh.
ДИРЕКТОР	ALEKSANDAR MARKOVIĆ, diplomirani inž. arh.
БРОЈ НАРТЕ	8 / БРОЈ ПРОЈ.: 31 / ДАТУМ: 2019. / РАЗМЕР: 1:5000