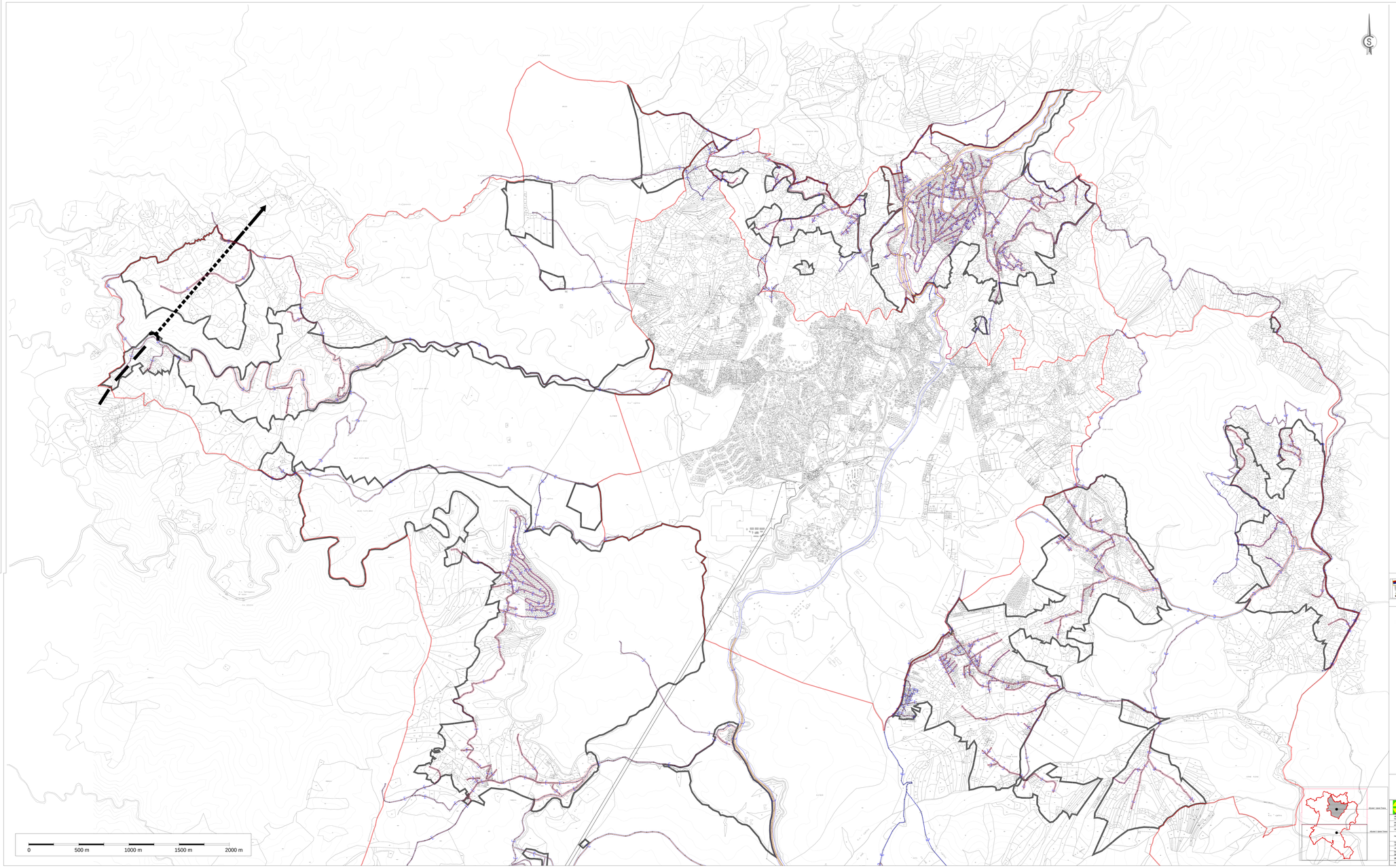

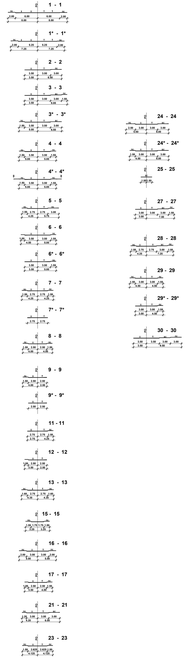

ОПШТИНА ЧАЈЕТИНА

ИЗМЕНА И ДОПУНА ПЛАНА ГЕНЕРАЛНЕ РЕГУЛАЦИЈЕ
НАСЕЉЕНОГ МЕСТА ЧАЈЕТИНА (СЕДИШТЕ ОПШТИНЕ) СА НАСЕЉЕНИМ МЕСТОМ ЗЛАТИБОР - II ФАЗА
- НАЦРТ ПЛАНА -

ПЛАН РЕГУЛАЦИЈЕ

- Граница обухвата Измена и допуна Плана
- Регулационна линија
- Ивичњак
- Грађевинска линија
- Осовина карактеристичног профила саобраћајнице
- Граница захвата ПДР скијалишта
- Граница захвата ПДР Гондола
- Граница грађевинског подручја

ИЗМЕНА И ДОПУНА ПЛАНА ГЕНЕРАЛНЕ РЕГУЛАЦИЈЕ
НАСЕЉЕНОГ МЕСТА ЧАЈЕТИНА (СЕДИШТЕ ОПШТИНЕ) СА НАСЕЉЕНИМ МЕСТОМ ЗЛАТИБОР - II ФАЗА
- НАЦРТ ПЛАНА -

ЈП УРБАНИЗАМ - КРАГУЈЕВАЦ
ул. Трговачка бр. 2, 34000 Крагујевац, тел./факс: 034/335-000, 335-001, 335-002, 335-003, 335-004, 335-005, 335-006, 335-007, 335-008, 335-009, 335-010, 335-011, 335-012, 335-013, 335-014, 335-015, 335-016, 335-017, 335-018, 335-019, 335-020, 335-021, 335-022, 335-023, 335-024, 335-025, 335-026, 335-027, 335-028, 335-029, 335-030, 335-031, 335-032, 335-033, 335-034, 335-035, 335-036, 335-037, 335-038, 335-039, 335-040, 335-041, 335-042, 335-043, 335-044, 335-045, 335-046, 335-047, 335-048, 335-049, 335-050, 335-051, 335-052, 335-053, 335-054, 335-055, 335-056, 335-057, 335-058, 335-059, 335-060, 335-061, 335-062, 335-063, 335-064, 335-065, 335-066, 335-067, 335-068, 335-069, 335-070, 335-071, 335-072, 335-073, 335-074, 335-075, 335-076, 335-077, 335-078, 335-079, 335-080, 335-081, 335-082, 335-083, 335-084, 335-085, 335-086, 335-087, 335-088, 335-089, 335-090, 335-091, 335-092, 335-093, 335-094, 335-095, 335-096, 335-097, 335-098, 335-099, 335-100, 335-101, 335-102, 335-103, 335-104, 335-105, 335-106, 335-107, 335-108, 335-109, 335-110, 335-111, 335-112, 335-113, 335-114, 335-115, 335-116, 335-117, 335-118, 335-119, 335-120, 335-121, 335-122, 335-123, 335-124, 335-125, 335-126, 335-127, 335-128, 335-129, 335-130, 335-131, 335-132, 335-133, 335-134, 335-135, 335-136, 335-137, 335-138, 335-139, 335-140, 335-141, 335-142, 335-143, 335-144, 335-145, 335-146, 335-147, 335-148, 335-149, 335-150, 335-151, 335-152, 335-153, 335-154, 335-155, 335-156, 335-157, 335-158, 335-159, 335-160, 335-161, 335-162, 335-163, 335-164, 335-165, 335-166, 335-167, 335-168, 335-169, 335-170, 335-171, 335-172, 335-173, 335-174, 335-175, 335-176, 335-177, 335-178, 335-179, 335-180, 335-181, 335-182, 335-183, 335-184, 335-185, 335-186, 335-187, 335-188, 335-189, 335-190, 335-191, 335-192, 335-193, 335-194, 335-195, 335-196, 335-197, 335-198, 335-199, 335-200, 335-201, 335-202, 335-203, 335-204, 335-205, 335-206, 335-207, 335-208, 335-209, 335-210, 335-211, 335-212, 335-213, 335-214, 335-215, 335-216, 335-217, 335-218, 335-219, 335-220, 335-221, 335-222, 335-223, 335-224, 335-225, 335-226, 335-227, 335-228, 335-229, 335-230, 335-231, 335-232, 335-233, 335-234, 335-235, 335-236, 335-237, 335-238, 335-239, 335-240, 335-241, 335-242, 335-243, 335-244, 335-245, 335-246, 335-247, 335-248, 335-249, 335-250, 335-251, 335-252, 335-253, 335-254, 335-255, 335-256, 335-257, 335-258, 335-259, 335-260, 335-261, 335-262, 335-263, 335-264, 335-265, 335-266, 335-267, 335-268, 335-269, 335-270, 335-271, 335-272, 335-273, 335-274, 335-275, 335-276, 335-277, 335-278, 335-279, 335-280, 335-281, 335-282, 335-283, 335-284, 335-285, 335-286, 335-287, 335-288, 335-289, 335-290, 335-291, 335-292, 335-293, 335-294, 335-295, 335-296, 335-297, 335-298, 335-299, 335-300, 335-301, 335-302, 335-303, 335-304, 335-305, 335-306, 335-307, 335-308, 335-309, 335-310, 335-311, 335-312, 335-313, 335-314, 335-315, 335-316, 335-317, 335-318, 335-319, 335-320, 335-321, 335-322, 335-323, 335-324, 335-325, 335-326, 335-327, 335-328, 335-329, 335-330, 335-331, 335-332, 335-333, 335-334, 335-335, 335-336, 335-337, 335-338, 335-339, 335-340, 335-341, 335-342, 335-343, 335-344, 335-345, 335-346, 335-347, 335-348, 335-349, 335-350, 335-351, 335-352, 335-353, 335-354, 335-355, 335-356, 335-357, 335-358, 335-359, 335-360, 335-361, 335-362, 335-363, 335-364, 335-365, 335-366, 335-367, 335-368, 335-369, 335-370, 335-371, 335-372, 335-373, 335-374, 335-375, 335-376, 335-377, 335-378, 335-379, 335-380, 335-381, 335-382, 335-383, 335-384, 335-385, 335-386, 335-387, 335-388, 335-389, 335-390, 335-391, 335-392, 335-393, 335-394, 335-395, 335-396, 335-397, 335-398, 335-399, 335-400, 335-401, 335-402, 335-403, 335-404, 335-405, 335-406, 335-407, 335-408, 335-409, 335-410, 335-411, 335-412, 335-413, 335-414, 335-415, 335-416, 335-417, 335-418, 335-419, 335-420, 335-421, 335-422, 335-423, 335-424, 335-425, 335-426, 335-427, 335-428, 335-429, 335-430, 335-431, 335-432, 335-433, 335-434, 335-435, 335-436, 335-437, 335-438, 335-439, 335-440, 335-441, 335-442, 335-443, 335-444, 335-445, 335-446, 335-447, 335-448, 335-449, 335-450, 335-451, 335-452, 335-453, 335-454, 335-455, 335-456, 335-457, 335-458, 335-459, 335-460, 335-461, 335-462, 335-463, 335-464, 335-465, 335-466, 335-467, 335-468, 335-469, 335-470, 335-471, 335-472, 335-473, 335-474, 335-475, 335-476, 335-477, 335-478, 335-479, 335-480, 335-481, 335-482, 335-483, 335-484, 335-485, 335-486, 335-487, 335-488, 335-489, 335-490, 335-491, 335-492, 335-493, 335-494, 335-495, 335-496, 335-497, 335-498, 335-499, 335-500, 335-501, 335-502, 335-503, 335-504, 335-505, 335-506, 335-507, 335-508, 335-509, 335-510, 335-511, 335-512, 335-513, 335-514, 335-515, 335-516, 335-517, 335-518, 335-519, 335-520, 335-521, 335-522, 335-523, 335-524, 335-525, 335-526, 335-527, 335-528, 335-529, 335-530, 335-531, 335-532, 335-533, 335-534, 335-535, 335-536, 335-537, 335-538, 335-539, 335-540, 335-541, 335-542, 335-543, 335-544, 335-545, 335-546, 335-547, 335-548, 335-549, 335-550, 335-551, 335-552, 335-553, 335-554, 335-555, 335-556, 335-557, 335-558, 335-559, 335-560, 335-561, 335-562, 335-563, 335-564, 335-565, 335-566, 335-567, 335-568, 335-569, 335-570, 335-571, 335-572, 335-573, 335-574, 335-575, 335-576, 335-577, 335-578, 335-579, 335-580, 335-581, 335-582, 335-583, 335-584, 335-585, 335-586, 335-587, 335-588, 335-589, 335-590, 335-591, 335-592, 335-593, 335-594, 335-595, 335-596, 335-597, 335-598, 335-599, 335-600, 335-601, 335-602, 335-603, 335-604, 335-605, 335-606, 335-607, 335-608, 335-609, 335-610, 335-611, 335-612, 335-613, 335-614, 335-615, 335-616, 335-617, 335-618, 335-619, 335-620, 335-621, 335-622, 335-623, 335-624, 335-625, 335-626, 335-627, 335-628, 335-629, 335-630, 335-631, 335-632, 335-633, 335-634, 335-635, 335-636, 335-637, 335-638, 335-639, 335-640, 335-641, 335-642, 335-643, 335-644, 335-645, 335-646, 335-647, 335-648, 335-649, 335-650, 335-651, 335-652, 335-653, 335-654, 335-655, 335-656, 335-657, 335-658, 335-659, 335-660, 335-661, 335-662, 335-663, 335-664, 335-665, 335-666, 335-667, 335-668, 335-669, 335-670, 335-671, 335-672, 335-673, 335-674, 335-675, 335-676, 335-677, 335-678, 335-679, 335-680, 335-681, 335-682, 335-683, 335-684, 335-685, 335-686, 335-687, 335-688, 335-689, 335-690, 335-691, 335-692, 335-693, 335-694, 335-695, 335-696, 335-697, 335-698, 335-699, 335-700, 335-701, 335-702, 335-703, 335-704, 335-705, 335-706, 335-707, 335-708, 335-709, 335-710, 335-711, 335-712, 335-713, 335-714, 335-715, 335-716, 335-717, 335-718, 335-719, 335-720, 335-721, 335-722, 335-723, 335-724, 335-725, 335-726, 335-727, 335-728, 335-729, 335-730, 335-731, 335-732, 335-733, 335-734, 335-735, 335-736, 335-737, 335-738, 335-739, 335-740, 335-741, 335-742, 335-743, 335-744, 335-745, 335-746, 335-747, 335-748, 335-749, 335-750, 335-751, 335-752, 335-753, 335-754, 335-755, 335-756, 335-757, 335-758, 335-759, 335-760, 335-761, 335-762, 335-763, 335-764, 335-765, 335-766, 335-767, 335-768, 335-769, 335-770, 335-771, 335-772, 335-773, 335-774, 335-775, 335-776, 335-777, 335-778, 335-779, 335-780, 335-781, 335-782, 335-783, 335-784, 335-785, 335-786, 335-787, 335-788, 335-789, 335-790, 335-791, 335-792, 335-793, 335-794, 335-795, 335-796, 335-797, 335-798, 335-799, 335-800, 335-801, 335-802, 335-803, 335-804, 335-805, 335-806, 335-807, 335-808, 335-809, 335-810, 335-811, 335-812, 335-813, 335-814, 335-815, 335-816, 335-817, 335-818, 335-819, 335-820, 335-821, 335-822, 335-823, 335-824, 335-825, 335-826, 335-827, 335-828, 335-829, 335-830, 335-831, 335-832, 335-833, 335-834, 335-835, 335-836, 335-837, 335-838, 335-839, 335-840, 335-841, 335-842, 335-843, 335-844, 335-845, 335-846, 335-847, 335-848, 335-849, 335-850, 335-851, 335-852, 335-853, 335-854, 335-855, 335-856, 335-857, 335-858, 335-859, 335-860, 335-861, 335-862, 335-863, 335-864, 335-865, 335-866, 335-867, 335-868, 335-869, 335-870, 335-871, 335-872, 335-873, 335-874, 335-875, 335-876, 335-877, 335-878, 335-879, 335-880, 335-881, 335-882, 335-883, 335-884, 335-885, 335-886, 335-887, 335-888, 335-889, 335-890, 335-891, 335-892, 335-893, 335-894, 335-895, 335-896, 335-897, 335-898, 335-899, 335-900, 335-901, 335-902, 335-903, 335-904, 335-905, 335-906, 335-907, 335-908, 335-909, 335-910, 335-911, 335-912, 335-913, 335-914, 335-915, 335-916, 335-917, 335-918, 335-919, 335-920, 335-921, 335-922, 335-923, 335-924, 335-925, 335-926, 335-927, 335-928, 335-929, 335-930, 335-931, 335-932, 335-933, 335-934, 335-935, 335-936, 335-937, 335-938, 335-939, 335-940, 335-941, 335-942, 335-943, 335-944, 335-945, 335-946, 335-947, 335-948, 335-949, 335-950, 335-951, 335-952, 335-953, 335-954, 335-955, 335-956, 335-957, 335-958, 335-959, 335-960, 335-961, 335-962, 335-963, 335-964, 335-965, 335-966, 335-967, 335-968, 335-969, 335-970, 335-971, 335-972, 335-973, 335-974, 335-975, 335-976, 335-977, 335-978, 335-979, 335-980, 335-981, 335-982, 335-983, 335-984, 335-985, 335-986, 335-987, 335-988, 335-989, 335-990, 335-991, 335-992, 335-993, 335-994, 335-995, 335-996, 335-997, 335-998, 335-999, 335-1000

ИНВЕСТИТОР:	**ОПШТИНА ЧАЈЕТИНА**
ОБУХВАТ:	**Обухватом радова Територија**
ПРОЈЕКАТ:	**Измена и допуна генералног плана насеља Чајетина**
ПРОЈЕКАТ:	**Измена и допуна генералног плана насеља Златибор**
ПРОЈЕКАТ:	**Измена и допуна ПРОМАЈЕВИЦА - Крстарица.**
НАЗИВ КАРТЕ:	ПЛАН РЕГУЛАЦИЈЕ
ОДГОВОРНИ УРБАНИСТА:	Горан Ивановић, дипл.грађ.инж.арх.
ОДГОВОРНИ ПРОЈЕКТАНТ:	Ивана Ивановић, дипл.грађ.инж.арх.
ПРИПРЕМА:	Стефан Дамјановић, дипл.инж.арх.
ДИРЕКТОР:	Милош Јовановић, мастер грађ., дипл.инж.арх.
ДИРЕКТОР:	мр Ненад Шарић, дипл.грађ.инж.саобраћаја
БРОЈ КАРТЕ:	05
БРОЈ ЛИСТА:	01
ДАТУМ:	X 2018.
РАЗМЕРА:	1: 10 000