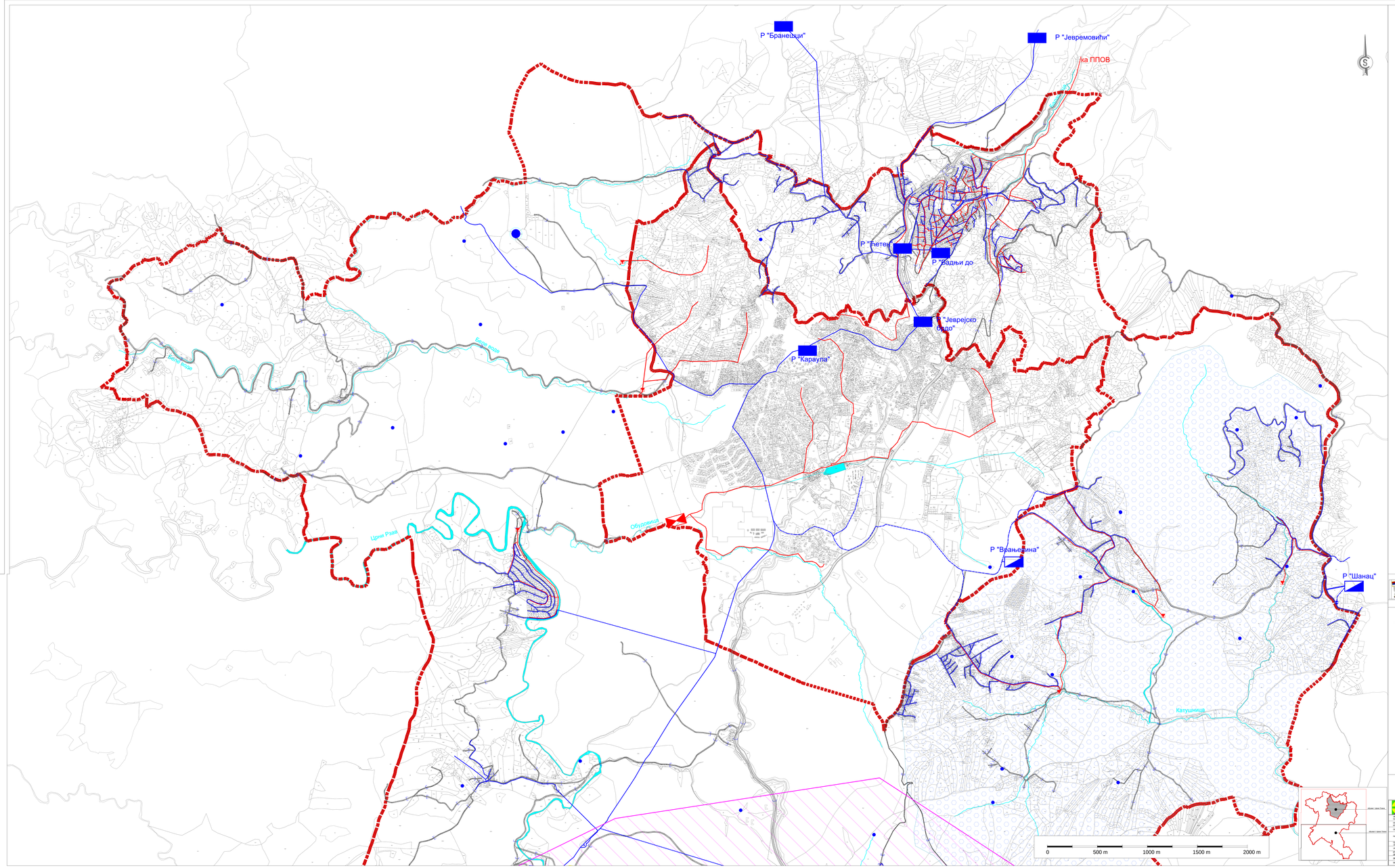


карактеристични профили

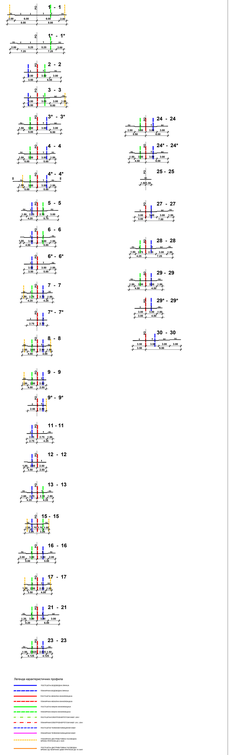

**ОПШТИНА ЧАЈЕТИНА**

ИЗМЕНА И ДОПУНА ПЛАНА ГЕНЕРАЛНЕ РЕГУЛАЦИЈЕ
**НАСЕЉЕНОГ МЕСТА ЧАЈЕТИНА (СЕДИШТЕ ОПШТИНЕ) СА НАСЕЉЕНИМ МЕСТОМ ЗЛАТИБОР - II ФАЗА**
- НАЦРТ ПЛАНА -

## 7. ВОДОПРИВРЕДНА ИНФРАСТРУКТУРА

Граница обухвата Измене и допуне Плана

- Постојећа водоводна линија
- Планирана водоводна линија
- Постојећи резервоар
- Планиран резервоар
- Постојећи хидрант
- Планирани хидрант
- Постојећа постојећа за прикупљање воде за пиће
- Постојећа постојећа за прикупљање водоводне и за технолошку воду
- Стални извор
- Планиран бунар
- Зона непосредне санитарне заштите водоизворишта "Златибор"
- Уža зона санитарне заштите водоизворишта "Златибор"
- Шира зона санитарне заштите водоизворишта "Златибор"
- Постојећа фекална канализација
- Планирана фекална канализација
- Планирани централни постројења за пречишћавање отпадних вода
- Планирани мини постројења за пречишћавање отпадних вода
- Постојећи водоток
- Постојећа акумулација
- ПУГГН наворишта водоснабдевања регионалног водоводног "Ужице"
- Фабрика воде

ИЗМЕНА И ДОПУНА ПЛАНА ГЕНЕРАЛНЕ РЕГУЛАЦИЈЕ
**НАСЕЉЕНОГ МЕСТА ЧАЈЕТИНА (СЕДИШТЕ ОПШТИНЕ) СА НАСЕЉЕНИМ МЕСТОМ ЗЛАТИБОР - II ФАЗА**
- НАЦРТ ПЛАНА -

ЈП УРБАНИЗАМ - КРАГУЈЕВАЦ
Ул. Краља Петра I бр. 54, 34000 Крагујевац
тел./факс: 034/335-100, 034/335-101, 034/335-102
e-mail: urbanizam@kragujevac.rs, www.urbanizam.com

| | |
|---|---|
| ИНВЕСТИТОР И ПОДНОСИЛАЦ: | **ОПШТИНА ЧАЈЕТИНА** |
| НАСЕЉЕ: | **Седиште седишта Чајетина** |
| ОПШТИНА: | **Однос за рибњаком и просторно планирању** |
| ОБУХВАТ: | **Измена планског документа ПРИМАЋАЈ - Крајњина,** |
| НАЗИВ КАРТЕ: | **7. ВОДОПРИВРЕДНА ИНФРАСТРУКТУРА** |
| ОДГОВОРНИ УРБАНИСТА: | Татјана Ивановић, дипл.инж.арх. |
| ОДГОВОРНИ ПРОЈЕКТАНТ: | Милош Јовановић-Мајсторовић, дипл.инж.арх. |
| ДИРЕКТОР: | мр Дејан Дробњак, дипл.правник |
| БРОЈ КАРТЕ: | 07 |

БРОЈ ЛИСТА: 01 | ДАТУМ: X 2016. | РАЗМЕРА: 1: 10 000