PRODUCED BY AN AUTODESK EDUCATIONAL PRODUCT

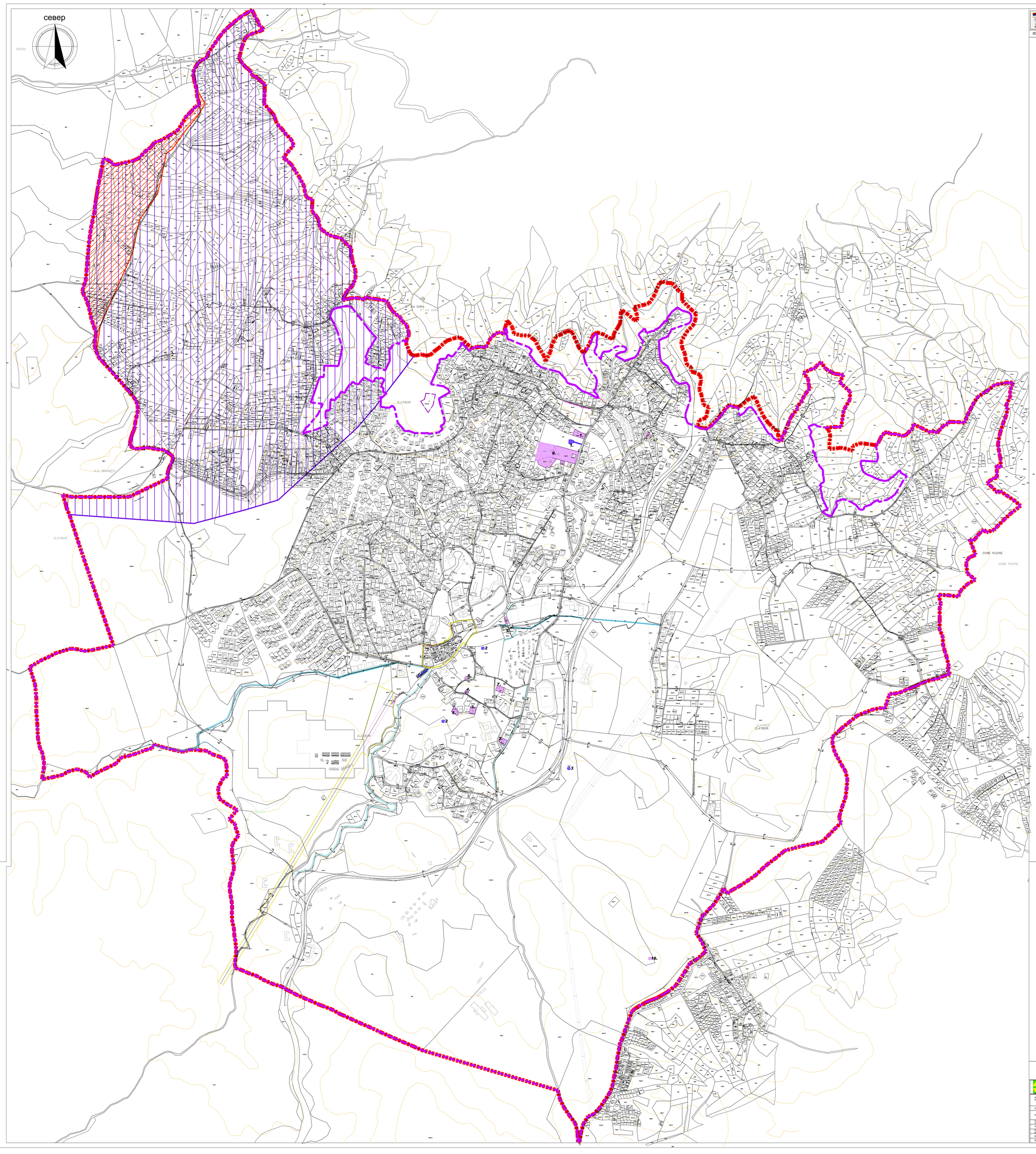

ОПШТИНА ЧАЈЕТИНА

ЛЕГЕНДА:

ЛЕГЕНДА:

ГРАНИЦА ОБУХВАТА ПЛАНА

ГРАНИЦА ГРАЂЕВИНСКОГ ПОДРУЧЈА

ЗАШТИТА ПРИРОДНИХ ДОБАРА

ЕКОЛОШКА МРЕЖА

РВА ЗЛАТИБОР

ЗАШТИТА НЕПОКРЕТНИХ КУЛТУРНИХ ДОБАРА

УТВРЂЕНА КУЛТУРНА ДОБРА

1. Вила на Палисаду - вила Председништва Владе
2. Спомен чесма краља Александра Обреновића на Златибору
3. Споменик са спомен гробницом стрељаних рањеника на Златибору

ДОБРА КОЈА УЖИВАЈУ ПРЕТХОДНУ ЗАШТИТУ

1. Вила Тара на Златибору
2. Вила Кадињача (Вила 34) на Златибору
3. Вила Јеротић на Златибору
4. Вила Београд на Златибору
5. Вила Хидрограђа на Златибору
6. Вила Чигота на Златибору
7. Вила Јеље на Златибору
8. Целина Златиборске виле на Палисаду

12. КАРТА ОГРАНИЧЕЊА

ИЗМЕНЕ И ДОПУНЕ ПЛАНА ГЕНЕРАЛНЕ РЕГУЛАЦИЈЕ НАСЕЉЕНОГ МЕСТА ЧАЈЕТИНА (СЕДИШТЕ ОПШТИНЕ) СА НАСЕЉЕНИМ МЕСТОМ ЗЛАТИБОР - ПРВА ФАЗА

ЈП "УРБАНИЗАМ" - КРАГУЈЕВАЦ
Ул. Краља Петра Прв. 22 34000 Крагујевац
тел./факс: 034/335-040; 335-041 www.urbanizam.co.rs
ПИБ: 101217022 e-mail: office@urbanizam.co.rs
Мат. бр.: 07-00267

ИНВЕСТИТОР / НАРУЧИЛАЦ:	ОПШТИНА ЧАЈЕТИНА
ПУНУЋАЧ:	Јавно предузеће "УРБАНИЗАМ" - Крагујевац
НАЗИВ КАРТЕ:	12. КАРТА ОГРАНИЧЕЊА
ОДГОВОРНИ УРБАНИСТА:	мр ДРАГИЦА ВУЧИЋ, дипл.грађ.инж.
УРБАНИСТА:	МИЛИЦА ЛАЗИЋ, дипл.инж.арх.
ИЗВРШНИ ДИРЕКТОР:	ВЕСНА ЂОКИЋ-МИЛОСАВЉЕВ, дипл.инж.арх.
ДИРЕКТОР:	мр ДРАГИЦА ДУНЈИЋ, дипл.грађ.инж.
БРОЈ КАРТЕ:	12 / БРОЈ ПАСТИ: 01 / ДАТУМ: 2015. / РАЗМЕР: 1:5000

PRODUCED BY AN AUTODESK EDUCATIONAL PRODUCT
PRODUCED BY AN AUTODESK EDUCATIONAL PRODUCT
PRODUCED BY AN AUTODESK EDUCATIONAL PRODUCT